

Vacunación contra COVID-19 para personal educativo de Guanajuato



GUANAJUATO

Gobierno del Estado • Secretaría de Educación
de Guanajuato

En el estado de Guanajuato
se contempla la vacunación
para atender

135,000

trabajadores del sector educativo

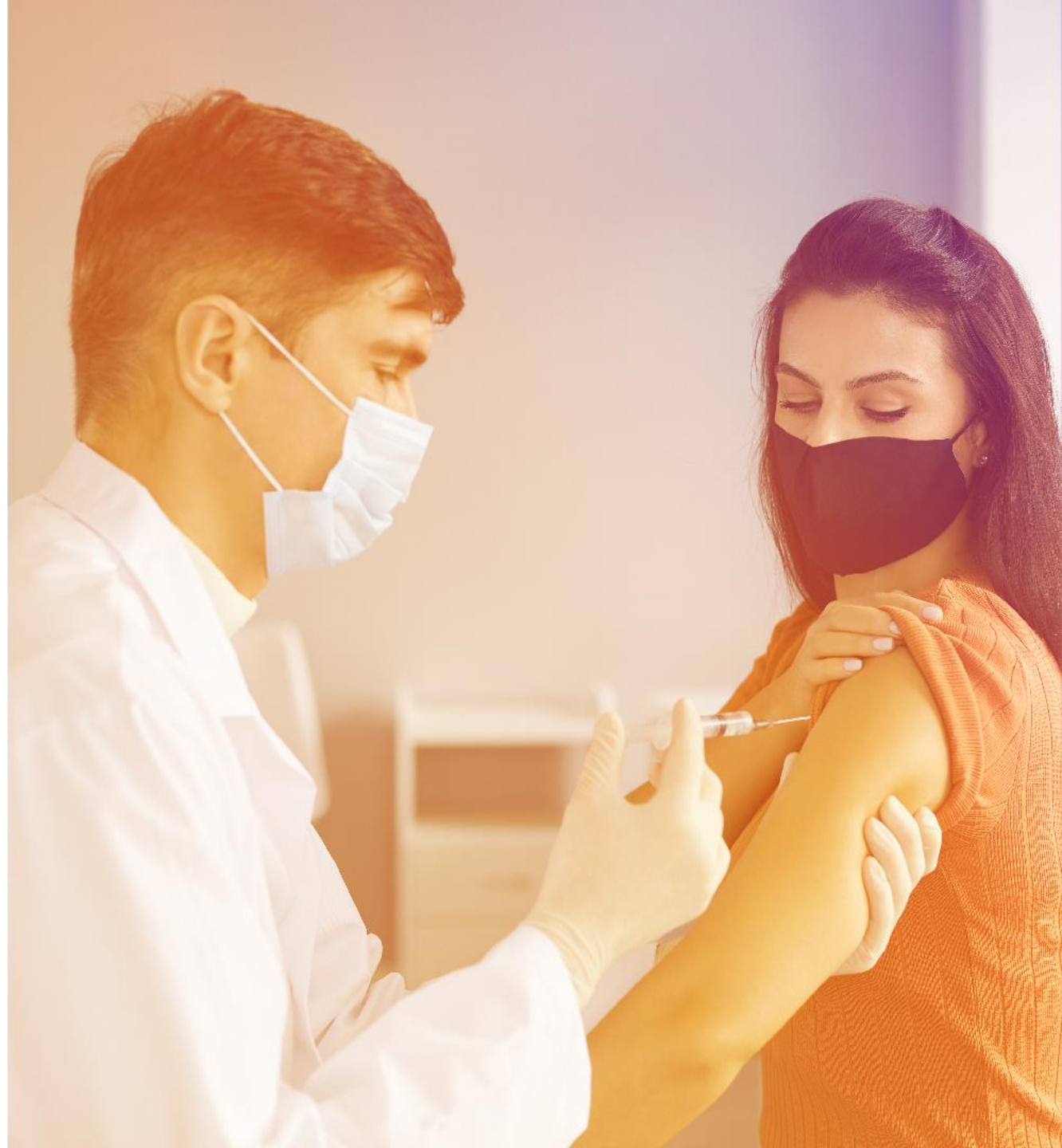

Del 4 al 7 de mayo se realizará la vacunación

El personal será inmunizado con la **vacuna CanSino**, que solo requiere de una dosis

Población por vacunar:

- Maestros y maestras
- Directivos
- Supervisores
- Jefes de sector
- Personal de apoyo y administrativos

que laboren en los diversos centros de trabajo educativos **públicos, particulares, instituciones autónomas**, en todos sus niveles y sostenimientos en el estado de Guanajuato



Sedes de vacunación

San Miguel Allende - COMUDE

Carretera San Miguel de Allende a Doctor Mora Km. 8, Localidad Palmita de Landeta

Irapuato - INFORUM

Av. Siglo XXI No.1156 Predio Los Sauces

Celaya - Auditorio Francisco Eduardo Tresguerras

Avenida Juan José Torres Landa, Colonia del Parque

León - Poliforum

Bld. Adolfo López Mateos, Blvd Francisco Villa esq. Oriental



Registro

El personal de las instituciones educativas
deberá registrarse con su CURP en:

vacunacion.seg.guanajuato.gob.mx

ó

regresoalasaulas.guanajuato.gob.mx



para obtener su REGISTRO

- **El REGISTRO con código QR** indicará la sede de vacunación, día y hora a la que deberá acudir para ser vacunado.
- **La sede de aplicación será asignada** de acuerdo con la ubicación del centro de trabajo del personal.
- **Deberá descargar e imprimir el formato** de registro y expediente de vacunación..

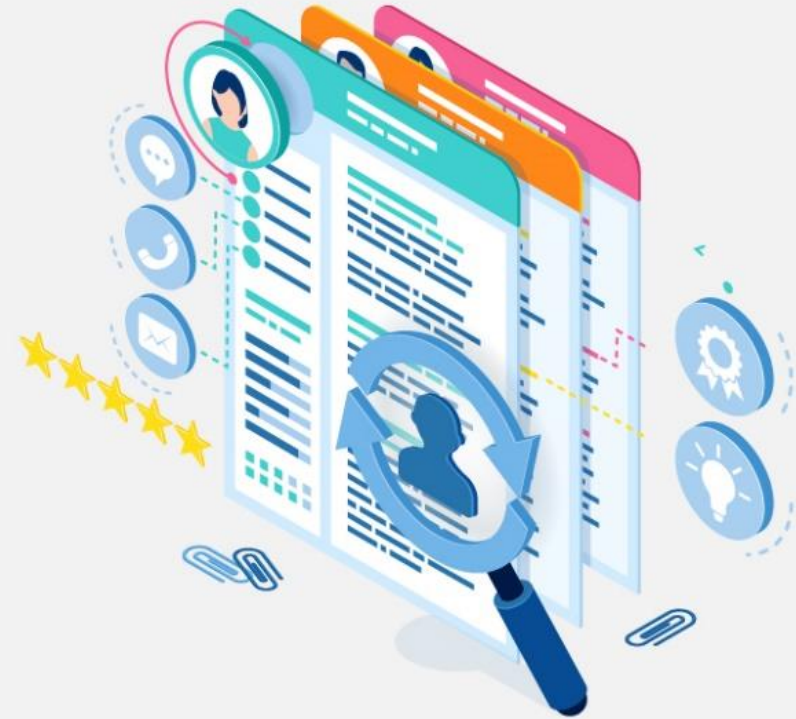

Si en el sistema no se reconoce su CURP

- Se les permitirá que se registren y mandará su información a mesa de ayuda.
- En un plazo máximo de 72 horas se validará su información o en su caso se le asignará una cita para acudir a una de las 4 sedes en la fecha y hora establecida.
- Para que culmine su proceso se necesita validar que efectivamente sea trabajador de la educación con alguno de estos tres documentos:

1.- Constancia en original y copia expedida por el director o responsable del centro de trabajo firmada y sellada por la institución

2.- Comprobante de pago (nómina) de máximo 3 meses de antigüedad

3.- Credencial de la institución educativa.

Documentos que podrán presentar para esta acreditación:

- 1.- **Constancia en original y copia** expedida por el director o responsable del centro de trabajo firmada y sellada por la institución
- 2.- **Comprobante de pago (nómina)** de máximo 3 meses de antigüedad
- 3.- **Credencial de la institución educativa.**



Los beneficiarios deberán acudir a las sedes con los siguientes documentos:

1. Formato impreso de la cédula de registro
2. Formato impreso del expediente de vacunación
3. Credencial de elector



Indicaciones para recibir la vacuna:

- Uso de cubrebocas obligatorio.
- Lleva agua, una sombrilla para cubrir el sol, ropa cómoda, manga corta y un número telefónico a la mano.
- Si necesitas acompañante, solo una persona.
- Haber desayunado o comido antes de la vacunación.
- Si padeces diabetes o hipertensión, haber tomado sus medicamentos.

En el mismo sitio web:

regresoalasaulas.guanajuato.gob.mx,

se abrirá una sección de preguntas frecuentes y cualquier persona podrá realizar una **consulta de este tema a través del 8008903080.**

